



“
**Mooie vooruitzichten
voor het jonge volk
van De Panne!**

zie pagina 4



DE PLANCHÉ MAG BLIJVEN

De Planché mag blijven liggen. De Raad voor Vergunningsbetwistingen heeft het verzoek tot nietigverklaring van de tijdelijke vergunning afgewezen.

In 2022 diende de vzw Bescherm Bomen en Natuur tijdens het openbaar onderzoek voor de aanleg van De Planché een bezwaarschrift in. De vzw vreesde dat het open karakter van het strand in het gedrang zou komen en dat het project de voorbode zou zijn van de betonning van het strand. Ondanks het bezwaarschrift kreeg het lokaal bestuur van de provincie West-Vlaanderen een omgevingsvergunning voor vijf jaar. De vzw diende hierop een verzoek tot nietigverklaring in, dat nu door de Raad voor Vergunningsbetwistingen integraal afgewezen is.

GUNSTIG ARREST VOOR DE PANNE

Het arrest van 21 maart is over de ganse lijn positief voor het lokaal bestuur. De Raad is van mening dat De Planché buiten het toepassingsgebied van het provinciaal ruimtelijk uitvoeringsplan valt. Aangezien het een wandelpad voor de zwakke weggebruiker is, is de uitzondering van artikel 4.4.7 van de Vlaamse codex ruimtelijke ordening (afwijkmogelijkheden voor handelingen van algemeen belang) van toepassing. De verleende tijdelijke vergunning blijft dus geldig t.e.m. juni 2027.

LEZING OVER NALATENSCHAP

Op 7 mei om 19.00u organiseert team Bibliotheek in het gemeentehuis een interessante lezing over nalatenschap en het opmaken van een testament. Kom je ook?

Wat als ik er niet meer ben? Hoeveel successierechten moeten mijn kinderen betalen als ik sterf? ... Vragen die iedereen zich wel eens stelt bij het ouder worden of bij een ernstige ziekte.

Natasja Vermeulen heeft als notarieel jurist een jarenlange ervaring voor het adviseren en begeleiden van mensen bij de opmaak van een testament. Gedurende een uurtje vertelt ze over alles waar mensen mee worstelen als ze denken aan het levenseinde en wat er daarna gebeurt. Nadien is er nog ruimte voor algemene vragen over dit thema.

KOM JE OOK?

Afspraak op dinsdag 7 mei om 19.00u in het gemeentehuis. Schrijf je zeker tijdig in!

depanne.bibliotheek.be/lezing



WESTERPUNT, EEN STERK STAALTJE BETON

Van 4 mei t.e.m. 2 juni loopt in Cultuurhuis De Scharbiellie een tentoonstelling over de bouw van het Westerpunt.

Het Westerpunt is een uitkijkpunt op het (figuurlijk) meest westelijke punt van ons land. Walter Carels fotografeerde een jaar lang de bouw van dit architecturaal hoogstandje en de resultaten hiervan zijn nu exclusief te bewonderen. Kom langs en ontdek hoe de geometrische, luie trap tot stand kwam.

EXPO

De expo 'Westerpunt, het bouwen van een sterk staaltje beton' is te bewonderen in Cultuurhuis De Scharbiellie (Kasteelstraat 34) van 4 mei t.e.m. 2 juni tussen 14.00u en 18.00u. Gesloten op maan- en feestdagen.

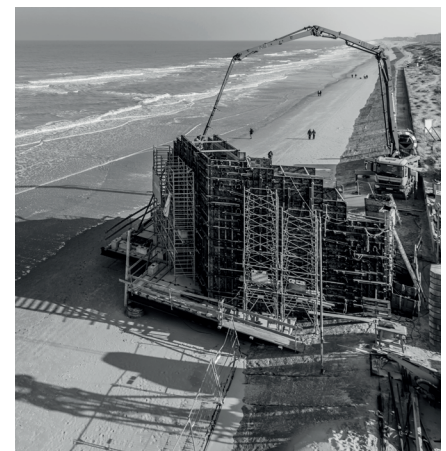

DE PANNE NIEUWS
JOUW TWEWEEKELIJKSE NIEUWSBRIEF

29/04/2024

DEPANNE.BE

DEFINITIEVE PLANNEN HERAANLEG DUINHOEKSTRAAT GOEDGEKEURD

Op de voorbije gemeenteraad zijn de definitieve plannen voor de heraanleg van de Duinhoekstraat goedgekeurd.

Het lokaal bestuur heeft voor 2024 een totaalbudget van € 3.500.000 voorzien om wegenis- en rioleringswerken uit te voeren in de Duinhoekstraat. De rioleringen zijn er immers dringend aan vervanging toe. Ook verkeert het wegdek er in een slechte staat en is het aangewezen om veilige fietspaden aan te leggen. Eind 2021 legde Studiebureau Jonckheere een eerste ontwerpplan voor, maar de hogere adviesverlenende instanties Agentschap Natuur & Bos en Erfgoed Vlaanderen gaven een negatief advies. Door met deze instanties in gesprek te gaan, kwam het studiebureau uiteindelijk tot een plan dat alle partijen goed vonden en dat beantwoordt aan de ondertussen veranderde wetgeving.

KWETSBAAR GEBIED

De Duinhoekstraat is gelegen in kwetsbaar gebied, waar rekening mee moet gehouden worden. Enerzijds is er de duinpolderovergang (overgang van zand naar kleigrond) en anderzijds is er het nabijgelegen grondwaterwinningsgebied van Aquaduin.

Bij het hertekenen van de plannen is geopteerd voor een optimaal ruimtegebruik door niet meer verharding te voorzien dan nu reeds aanwezig is. Ook is een optimale inpassing in de omgeving voorzien. Concreet betekent dit dat er buiten de bebouwde kom een donkertegebied voorzien wordt om de dieren in het natuurgebied niet te verstoren.

MILIEUSTUDIE

Het lokaal bestuur voerde in 2023 een milieustudie uit in functie van de rioleringswerken. De waterbemaling (het actief beheersen van het peil van oppervlaktewater of grondwater) werd gemonitord om de impact van de zout-zoetwatertafel te bepalen. Aquaduin moet immers altijd proper zoet water kunnen blijven pompen. Op basis van de milieustudie kan het bestuur de nodige maatregelen nemen om de gevolgen zo veel mogelijk te beperken.

TIMING

Een timing voor de start van de werken is voorlopig nog moeilijk te bepalen. Omwille van milieuredenen wordt de omgevingsvergunning in 2 fases aangevraagd. Het lokaal bestuur heeft reeds een vergunning aangevraagd voor de werkzaamheden vanaf het rondpunt met de Kerkstraat – De Pannelaan tot de Langgeleedstraat. Rond het bouwverlof verwacht het lokaal bestuur meer duidelijkheid over de toekenning ervan.

In een 2de fase zal een omgevingsvergunning aangevraagd worden voor het deel van de straat vanaf de Langgeleedstraat tot de grens.

11/06: SENIORENFEST

Op 11 juni worden alle 55-plussers verwacht in het Plopsa Theater voor het jaarlijkse Seniorenfeest.

Het feest start om 13.30u met koffie en taart, gevolgd door stand-up comedian Hans Cools en de nieuwste show van Gunther Neefs en zijn live band. Alle senioren van De Panne kregen ondertussen een uitnodiging in de brievenbus. Tickets (€ 5 voor inwoners vanaf 55 jaar, € 15 voor niet-inwoners of inwoners jonger dan 55 jaar) zijn nog t.e.m. 25 mei te koop aan de balie van Visit De Panne in het gemeentehuis en aan de seniorenbalie in De Boare.

2 CULTUURPRIJZEN UITGEREIKT

Op 12 april zijn tijdens een feestelijke ceremonie uitzonderlijk 2 cultuurprijzen uitgereikt. Meteen werd ook het 30-jarige bestaan van het gemeentelijk adviesorgaan voor cultuur gevierd.

De cultuurprijs wordt om de 2 jaar door het gemeentelijk adviesorgaan voor cultuur (GAC) uitgereikt aan een inwoner of vereniging die zich op bijzondere wijze heeft ingezet voor cultuur, of De Panne op cultureel vlak op de kaart gezet heeft in de regio. Dit jaar werden uitzonderlijk 2 cultuurprijzen weggeschonken.

NU OF NOOIT

De Koninklijke Muziekmaatschappij Nu of Nooit is in 1949 opgericht en viert dit jaar haar 75-jarige bestaan. Het ideale moment dus om 'het Pullemuziek' in de bloemetjes te zetten.

JOSÉ DECOUSSEMAEKER

José Decoussemaeker was lange tijd natuur- en erfgoedgids, met een bijzondere liefde voor de Dumontwijk. Hij leerde Pannenaars en tweedeverblijvers de voorbije jaren om hun blik digitaal te verruimen met zijn website 'De Bliedemaeker', waar hij met een positieve toon nieuws brengt over actuele thema's, politiek, natuur, cultuur, erfgoed en geschiedenis. In 2019 werd hij Krak van De Panne (een actie van de Krant van West-Vlaanderen). Op die manier is hij een ware ambassadeur voor onze gemeente, die de Cultuurprijs meer dan verdient.

30 JAAR GAC

Diezelfde avond werd ook het 30-jarig bestaan van het GAC gevierd. Het orgaan adviseert het lokaal bestuur en brengt nieuwe ideeën aan rond culturele materies. Ze doet dit op vraag van het lokaal bestuur, maar ook op eigen initiatief. Het GAC berekent eveneens de jaarlijkse subsidies van de culturele en socioculturele verenigingen.

BESTEK VOOR RENOVATIE VILLA LE CHALUTIER GOEDGEKEURD



De gemeenteraad heeft in de zitting van april het bestek goedgekeurd om villa Le Chalutier te renoveren. De totale kosten worden geraamd op net geen miljoen euro (excl. btw). Het bestuur heeft bij het Agentschap Onroerend Erfgoed een subsidiedossier ingediend voor een premie van ruim € 330.000 (excl. btw).

Er dringen zich noodzakelijke renovatiewerken op van zowel het interieur als het gevelschrijnwerk van de beschermde atelierwoning villa Le Chalutier in de Dumontwijk. De voorbije jaren zijn de daken reeds vernieuwd (2008) en het buitenschrijnwerk opnieuw geschilderd in de oorspronkelijke kleuren (2012). In 2017-2018 liet het lokaal bestuur door architect Dries Vanhove een masterplan en vervolgens beheersplan opmaken voor de volledige restauratie van de beschermde atelierwoning tot een woonmuseum met de mogelijkheid om huiskamerconcerten en kleinschalige thematentoonstellingen te organiseren of zelfs kunstenaars er tijdelijk te laten verblijven. De totale restauratiekosten worden geraamd op € 942.160,65 (excl. btw).

ERFGOEDPREMIE

Het beheersplan diende als basis om vorig jaar bij het Agentschap Onroerend Erfgoed een subsidiedossier in te dienen. Het agentschap selecteerde het dossier als 1 van 5 projecten binnen de categorie totaalrestauraties van kastelen en woonhuizen. De multifunctionele en flexibele visie voor de herbestemming wordt als sterkte van dit project gezien. Bij de totaalrestauratie wordt ook goed nagedacht over toegankelijkheid, energetische eisen en een evenwicht tussen hoofd- en nevenfuncties. Het streven naar het integraal behoud van het behangpapier toont bovendien aan dat het lokaal bestuur de authenticiteit van het historische materiaal naar waarde weet te schatten. Het Agentschap Onroerend Erfgoed paste het verhoogde premiepercentage van 60 % toe omdat het pand eigendom is van het lokaal bestuur en een publieksfunctie zonder commerciële bestemming heeft. Het exacte bedrag wordt later bepaald, op basis van het goedgekeurde definitieve dossier en de reëel uitgevoerde werken. Bepaalde buitenwerken zoals het plaatsen van een regenput en infiltratiesysteem, het vernieuwen van sanitair, plaatsen van isolatie ... komen ook niet in aanmerking voor de premie.

In juni beslist minister Matthias Diependaele over de definitieve toekenning van de premie. Daarna pas mogen de werken starten. Het is de bedoeling om de komende jaren de werken gefaseerd aan te pakken en uit te voeren.



04/05: PK NIEUWELINGEN



Op zaterdag 4 mei wordt in Adinkerke het Provinciaal Kampioenschap voor de dames jeugd en nieuwelingen gereden.

De start van de wielervedstrijd is voorzien aan cafe 't Veld (Moeresteenweg 36) en gaat via de Veldstraat, Maerestraat, Cabourweg, Ringslotstraat terug naar de Moeresteenweg.

De dames jeugd starten om 10.30u, de eerstejaars nieuwelingen om 13.15u en de tweedejaars om 15.15u. Het traject wordt door de dames en eerstejaars 10 keer gereden, door de tweedejaars 11 keer.

(VERKEERS)HINDER

's Ochtends voor de wedstrijd wordt in de Moeresteenweg (tussen de Slachthuisstraat en Garzebekeveldstraat) een aankomstzone opgebouwd. Ook worden aan beide zijden van de weg nadars gezet. Na afloop van de wedstrijd wordt alles opnieuw afgebroken en weggehaald. Vanaf 09.00u tot na de wedstrijd (rond 17.45u) is er in de Moeresteenweg tussen de Dijk en Ringslotstraat geen enkel verkeer toegelaten. Tussen 07.00u en 18.00u geldt ook een verbod op stilstaan en parkeren in de Moeresteenweg (van Dijk tot Ringslotstraat), Veldstraat, Maerestraat (van Veldstraat tot Maerestraat), Cabourweg, Ringslotstraat, Slachthuisstraat (van Marktplein tot Moeresteenweg), Garzebekeveldstraat (van Doornstraat tot Moeresteenweg), en de Doornstraat (van Garzebekeveldstraat tot Doornstraat).

COLOFON



De Panne Nieuws is een tweewekelijkse uitgave van het lokaal bestuur.

Redactie en lay-out:

team Communicatie | Zeelaan 21, 8660 De Panne | info@depanne.be

Verantwoordelijke uitgever:

burgemeester Bram Degrieck

MEESTER OP DE FIETS

Het lokaal bestuur wil het fiets-niveau van de Pannese lagereschoolkinderen verbeteren. Daarom kunnen scholen vanaf 1 mei onder het motto 'Meester op de Fiets' een verkeerskoffer ontlenen om kinderen beter en veiliger te leren fietsen.

De voorbije jaren stelde team Sport tijdens de jaarlijkse schoolsportweek telkens opnieuw vast dat het fietsniveau van lagereschoolkinderen er sterk op achteruit gaat. Deze vaststelling werd ook steeds bevestigd door de sportleerkrachten. Via Sportwerk Vlaanderen huurde team Sport daarom tijdens de laatste edities van de schoolsportweek 'Meester op de Fiets' in, waarbij een lesgever langskomt met heel wat materiaal om de fietsvaardigheid van deelnemers te verbeteren. Helaas bleken de resultaten van een eenmalige sessie onvoldoende en deden de scholen hier alsmaar minder beroep op. Zij verkozen om het thema op school ruimer te behandelen.

VERKEERSKOFFER

In het kader van het verkeersveiligheidsplan kocht het lokaal bestuur recent 2 verkeerskoffers met heel wat educatief materiaal, ter bevordering van de fietsvaardigheid en fietsveiligheid van lagereschoolkinderen. Zowel Pannese scholen als de gemeentelijke diensten kunnen dit materiaal gratis ontlenen voor een periode van minimaal 2 weken. Commerciële organisaties, ondernemingen, beroepsverenigingen en particulier gebruik komen niet in aanmerking voor ontlening. Aanvragen voor activiteiten met een commercieel doel of persoonlijk winst-oogmerk worden ook afgewezen.

EEN HART VOOR ZACHT WEGGEBRUIKERS

In het verkeersveiligheidsplan, dat sinds oktober vorig jaar in voege is, zijn diverse maatregelen voorzien voor een vriendelijk, veilig en vlot verkeer waarbij voetgangers en fietsers centraal staan. Het bestuur wil tegen 2025 dan ook 25 % meer fietsbewegingen realiseren.

DEFINITIEF ONTWERP NIEUWE KINDEROPVANG IN ADINKERKE GOEDGEKEURD

Het ontwerp voor de nieuwe kinderopvang in Adinkerke is definitief goedgekeurd. De locatie voorziet een dubbele opvangcapaciteit, ruimte voor heel wat verschillende activiteiten, en legt de nadruk op buiten spelen.

Het huidige gebouw van de kinderopvang in Adinkerke is verouderd, te klein en verkeert vaak in over-aantal. Door de aankoop van een voormalige tabakswinkel in de Garzebekeveldstraat lost het bestuur al deze problemen op. Ook op vlak van mobiliteit biedt de nieuwe locatie meer mogelijkheden.

Een nieuwe kinderopvang verdient een nieuwe naam, en dat is heel toepasselijk Apirama geworden, verwijzend naar de kinderattractie in het voormalige Meli-Park. De naam werd gekozen omdat er een link is met de natuur, wat centraal staat bij de nieuwe opvanglocatie.

DUBBELE OPVANGCAPACITEIT

De binnenruimte van de oude tabakswinkel ondergaat een grondige renovatie waardoor het gebouw aan de energievoorwaarden van een nieuwbouw zal voldoen. Er zal plaats zijn om ruim 60 kinderen op te vangen, wat een verdubbeling is van het huidige aantal in De Jutter Adinkerke! Binnen in de opvang zijn ruime, transformatieve ruimtes voorzien met veel aandacht voor lichtinval en groen. Zo zal een patio op de gelijkvloerse verdieping ervoor zorgen dat binnen en buiten vlot in elkaar overgaan.

Er zijn ook verschillende speelruimtes voorzien, zodat elk kind de ruimte vindt die hij nodig heeft om te knutselen, te klimmen, tot rust te komen, te lezen, te ravotten, te bouwen, huiswerk te maken en vooral de tijd van zijn leven te hebben. In de snoezel- en slaapruiimte zal het mogelijk zijn om even te ontspannen, te slapen of te rusten.

Op de eerste verdieping komt een polyvalente ruimte waar projecten zoals de Technieacademie kunnen georganiseerd worden.

LOGOPEDIE EN KINESITHERAPIE MOGELIJK TIJDENS DE OPVANG

Met dit ontwerp wil het bestuur inzetten op opvang voor iedereen. Er is een lift voorzien zodat elke plaats in de opvang voor iedereen vlot toegankelijk is. Ook zijn er lokalen voorzien waar logopedie of kinesitherapie mogelijk zullen zijn. Een manier om ouders te ontlasten aangezien dit tijdens de opvangmomenten van de kinderen zal kunnen plaatsvinden.

BUITEN SPELEN

De natuur en buiten spelen zijn heel belangrijk voor de Buitenschoolse Kinderopvang De Jutter, en dat zal de buitenruimte van de opvang ook uitstralen. Deze wordt opgedeeld in verschillende avontuurlijke en natuurlijke speelzones voor de kinderen. Er is ook een overdekt stuk voorzien, zodat regen zeker niemand zal tegenhouden om buiten te spelen.

Ook biedt de locatie de mogelijkheid om de wondermooie natuur van De Panne en Adinkerke te ontdekken. Denk maar aan het strand, de duinen, het bos, én heel dichtbij: de Vijvers Markey.

TIMING

De procedure om een omgevingsvergunning te bekomen is ondertussen lopend. Vermoedelijk volgt meer nieuws hierover eind september.

Het straatje tussen het pand van de kinderopvang en het naastgelegen plein zal bij de geplande wegenwerken in de Garzebekeveldwijk geëlimineerd worden.

Een stuk van het plein zal toegankelijk gemaakt worden voor de buurt, behalve als dit nodig is voor de kinderopvang.